EQUISTONE

Portfolio News

Sihl

Sihl ist ein international tätiger Anbieter von bedruckbaren Medien im weltweit wachsenden Digitaldruck-Markt. Das Unternehmen verfügt über Standorte in der Schweiz, in Deutschland und in den USA und ist führend in der Beschichtung und Veredelung von Papieren, Folien und Geweben. Equistone Partners Europe hat gemeinsam mit dem Management im Juli 2016 alle Anteile an Sihl vom bisherigen Eigentümer, der italienischen Diatec Holding, erworben. Mit seinem Investment will Equistone das internationale Wachstum weiter vorantreiben und die starke Position des Unternehmens in Europa ausbauen.

Sihl beschichtet eine grosse Zahl verschiedener Papiere, Gewebe und Folien, um daraus Druck- und Bildmedien herzustellen. Heute liegt der Fokus auf Materialien für den Digitaldruck. Zum Angebot von Sihl zählen hochwertige Papiere für den Foto- und den Kunstdruck, Thermopapiere für Tickets, Etikettenmaterialien, Papier-Folien-Verbunde, aber auch beschichtete Papiere und Folien für industrielle Anwendungen. Entsprechend breit gefächert ist der Kundenstamm: Zu den Abnehmern der von Sihl beschichteten Papiere und Fasermaterialien gehören etwa Unternehmen aus der Architekturbranche, dem Druck- und Verlagswesen, der Industrie, aus Werbung und Design oder dem Transport- und Logistiksektor. Zudem kaufen Privatkunden bei Sihl.

Das traditionsreiche Unternehmen, dessen Wurzeln über 500 Jahre zurückreichen, konnte durch eine intensive Forschungs- und Entwicklungsarbeit ein umfassendes und innovatives Produktportfolio aufbauen.

Sihl beschäftigt mehr als 500 Mitarbeiter und vertreibt seine Waren in rund 90 Ländern. Aneinandergereiht würde der jährliche Ausstoss der von Sihl beschichteten Produkte mehr als viermal um den Äquator reichen. Das Unternehmen verfügt über Werke in Bern und im nordrhein-westfälischen Düren, ein Logistik- und Ausrüstungszentrum in Fiskeville (USA) sowie ein weltweites Netz von Vertriebsstandorten. Im Jahr 2015 erwirtschaftete Sihl einen Umsatz von circa 140 Millionen Euro.

„Wir freuen uns, mit Equistone einen kapitalstarken und mittelstandserfahrenen Investor an unserer Seite zu haben, der schon viele Unternehmen erfolgreich beim kontinuierlichen internationalen Wachstum unterstützt und begleitet hat“, kommentiert Peter Studer, CEO von Sihl.

Nach dem Wachstumskurs der letzten Jahre soll Sihl nun mit Unterstützung von Equistone die nächste Stufe seiner Expansion zünden. Das Unternehmen habe sich „eine exzellente Marktposition erarbeitet“, sagt Philippe Stüdi, Geschäftsführer Schweiz und Partner bei Equistone. „Sihl ist führend bei Qualität und Innovationskraft und agiert im Wachstumsmarkt Digitaldruck. Das wollen wir gemeinsam mit dem Management nutzen. Unser Ziel ist es, das internationale Wachstum in den USA und Asien voranzutreiben und die starke Position in Europa gemeinsam mit dem Management weiter auszubauen“, so Philippe Stüdi weiter.

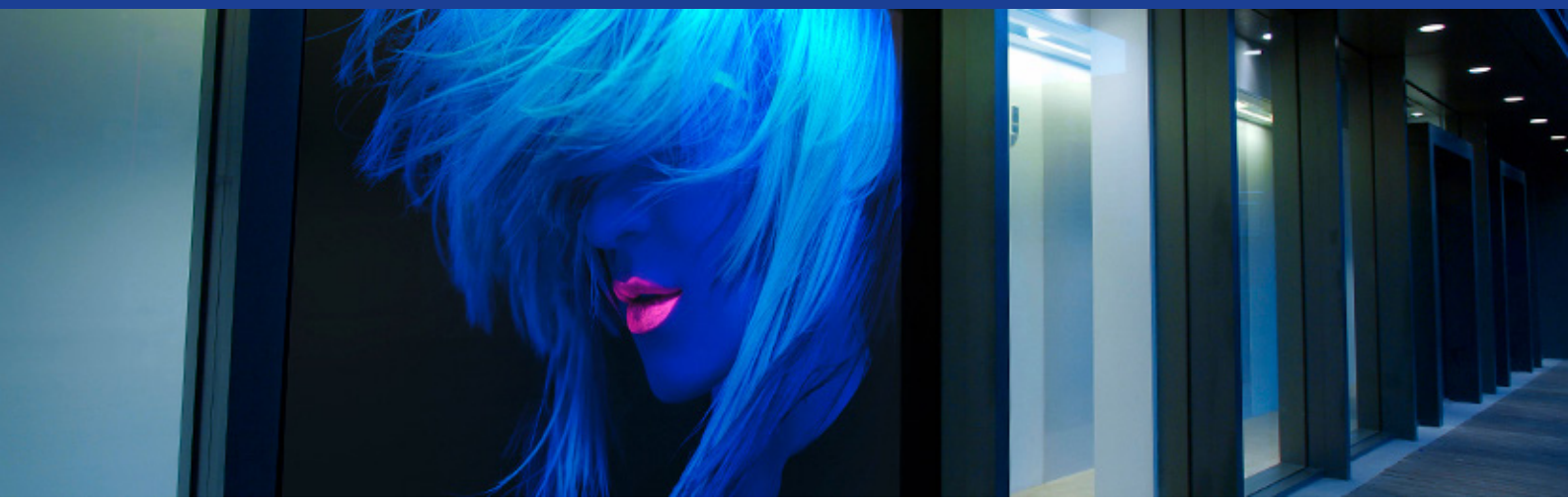

Sihl

Stand 07/2016

Branche:	Beschichtung
Unternehmensgegenstand:	Beschichtung und Bearbeitung von verschiedenen Substraten für diverse Endmärkte
Produkte:	hochwertige Papiere für Foto- und Kunstdruck, Medien für den grossformatigen Inkjet- und Laserdruck, Thermopapiere für Tickets, Etikettenmaterialien, Papier-Folien-Verbunde und Selbstklebeprodukte sowie beschichtete Papiere und Folien für industrielle Anwendungen
Beschäftigte:	über 500
Erstinvestition:	07/2016
Umsatzvolumen:	über 140 Millionen Euro im Jahr 2015
Transaktionsstruktur:	Primary Buy-Out
Investitionsziel:	weiterer Ausbau der Marktposition durch organisches und akquisitorisches Wachstum
Managementteam:	Peter Studer, Andreas Scheurer, Dr. Robert Sala, Stefan Rövekamp, Siegfried Zilliger
EPE-Team:	Dr. Peter Hammermann, Philippe Stüdi, David Zahnd, Roman E. Hegglin
Website:	www.sihl.com